

MEETING INFORMATION

Dear Neighbor of Doris M. Reed Elementary School,

The **Clark County School District** would like to invite you to an informal neighborhood meeting at Doris M. Reed Elementary School to discuss and receive input on the new addition to the school. APN: 138-13-402-001

Querido Vecino de Doris M. Reed Elementary School,

El **Distrito Escolar para Clark County** los invita a una junta comunitaria informal para hablar sobre la nueva adición a la escuela de Doris M. Reed Elementary School y recibir su opinión. La junta es en la misma escuela, habrá señales que los dirija hacia la reunión. Parcela: 138-13-402-001

<u>Proposed Addition Data</u>	<u>Datos de la Nueva Adición</u>
Building: one 2-story, 30,000 added square feet	Edificio: 1 edificio de dos-pisos, 30,000 pies cuadrados añadidos
New Classrooms: 18	Salones Nuevos: 18

When

Wednesday/Miercoles

August 23, 2017/ 23 de Agosto, 2017

6:00 PM

Contact/Contacto

Tel: (702) 799-5214

MEETING LOCATION

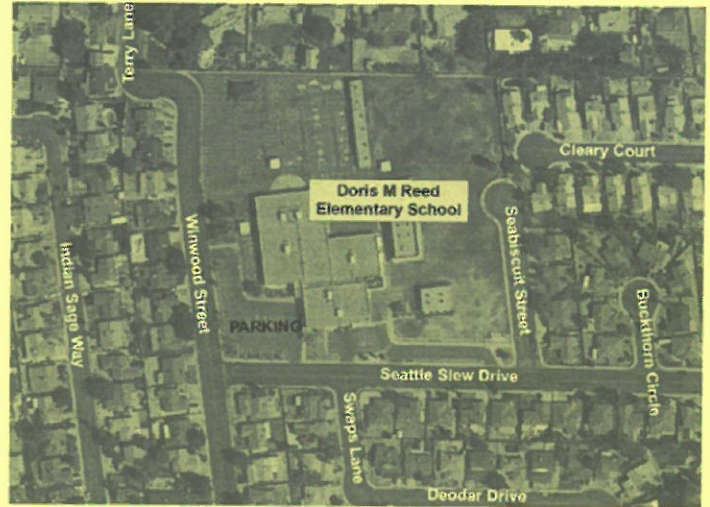

Address of Meeting Location

**Doris M. Reed Elementary School
Multi-Purpose Room
2501 Winwood Street
Las Vegas, NV 89108**

Follow the signs to the Multi-Purpose Room